



Sellomatic[®]
Impresores

Lista actualizada al 13 de mayo del 2026, precios sujetos a cambio sin previo aviso.

2026

LISTA DE PRECIOS

VENDE+ GANA+

Compra **\$5,000.00** al mes en productos y te **bonificamos el 5%** de tus compras

Compra **\$4,000.00** al mes en productos y te **bonificamos el 4%** de tus compras

Compra **\$3,000.00** al mes en productos y te **bonificamos el 3%** de tus compras

TÉRMINOS Y CONDICIONES:

- Las compras acumuladas arriba mencionadas se calculan antes de IVA.
- Aplica únicamente en productos de OFFSET en la lista de precios 2026.
- La bonificación se aplica como saldo a favor para futuras compras.
- Las bonificaciones no pueden ser transferibles.
- La bonificación se aplicará durante los primeros 5 días de cada mes.
- No aplica para la sección de Maquilas.
- El saldo a favor no es acumulable y deberá ser utilizado en el mes en el que se asignó.
- No aplica con otras promociones y/o descuentos

Estimado cliente y distribuidor:

A través de los años *Sellomatic Impresores* se ha preocupado por innovar y evolucionar para ofrecerte una gama de servicios cada vez más amplia, hemos elaborado un nuevo esquema de trabajo, orientado a brindarte más y mejores soluciones en el medio de las artes gráficas.

Hoy en día tenemos soluciones adecuadas para cada uno de tus proyectos ofreciéndote cinco servicios que van desde el diseño hasta el empaque de tu proyecto.

Hemos seccionado nuestros servicios de la siguiente manera:

- Impresión offset
- Impresión digital
- Maquilas
- Tapetes publicitarios
- Diseño gráfico
- Gran formato
- Servicio de CNC
- Hot Stamping

Esperamos que este nuevo esquema se adapte mejor a tus necesidades y así podernos convertir en tus socios para impulsar y hacer crecer tu negocio. Recuerda que un trabajo bien realizado siempre es tu mejor publicidad.

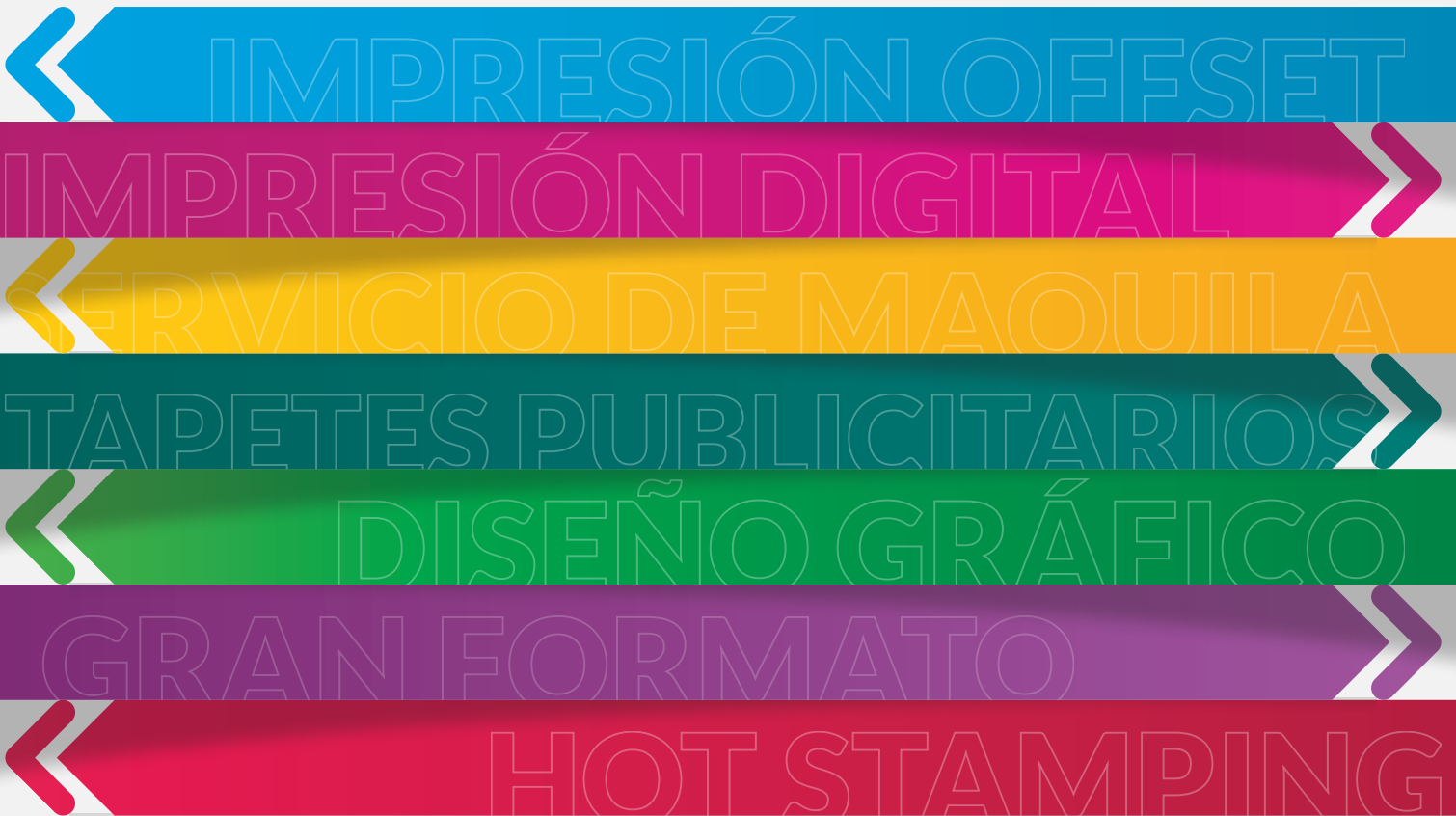

índice

| | |
|----------------------------------|---|
| Carta de bienvenida..... | 1 |
| Índice..... | 2 |
| Novedades / Tarjeta virtual..... | 3 |

Servicio de impresión OFFSET..... 4

| | |
|--|----|
| Identificadores de acabados..... | 5 |
| Tarjetas de presentación..... | 6 |
| Postales..... | 6 |
| Separadores y reglas..... | 8 |
| Calendarios..... | 9 |
| Folders..... | 11 |
| Volantes medida Sellomatic Couché..... | 14 |
| Volantes medida real Couché..... | 15 |
| Volantes en opalina..... | 16 |
| Volantes en bond..... | 17 |
| Posters..... | 18 |
| Sobres y Notas de remisión..... | 19 |
| Revistas..... | 20 |

Servicio de MAQUILA..... 21

Servicio de impresión DIGITAL..... 23

| | |
|---|----|
| Productos en impresión digital: Tarjetas, tabloide rebasado, adhesivo, suaje y medio suaje digital..... | 24 |
| Credenciales..... | 25 |

HOT STAMPING..... 25

Servicio de TAPETES..... 26

Servicio de DISEÑO GRÁFICO..... 28

| | |
|------------------------------------|----|
| Ventas por correo electrónico..... | 30 |
|------------------------------------|----|

Servicio de GRAN FORMATO..... 31

SELLOS..... 31

| | |
|---------------|----|
| Entregas..... | 32 |
|---------------|----|

Hoy en día la tecnología a avanzado y ha cambiado la manera de presentarse y comunicarse, es por eso que te damos a conocer la nueva

TARJETA DE PRESENTACIÓN VIRTUAL

Su función es la misma que una tarjeta convencional de papel pero cuenta con muchos más beneficios que podrás ofrecer a tus clientes, algunos de estos son:

- > **FLEXIBILIDAD:** Tienes la opción de compartir tus datos tanto de forma personal como de forma digital.
- > **PERSONALIZABLE:** Tus clientes podrán diseñar de forma rápida y fácil su Tarjeta Virtual y agregar la información de contacto que requieran compartir.
- > **MEJORA TU IMAGEN:** Estar al día tecnológicamente te ayudará a tener una mejor presencia y generar más confianza con tus clientes.
- > **CONVERSIÓN:** Logra que más personas guarden tu contacto y que tus datos no se pierdan o se queden en la bolsa de un pantalón.

> PERSONALIZADAS

El costo de esta tarjeta es de: **\$400.00** por año
 Precio sugerido para su venta: **\$880.00**



> BLANCAS

El costo de esta tarjeta es de: **\$275.00** por año
 Precio sugerido para su venta: **\$550.00**



> CÓDIGO QR

El costo de este modelo es de: **\$220.00** por año
 Precio sugerido para su venta: **\$330.00**



< Hay 2 formas de utilizarla: >

1

POR PROXIMIDAD

Solo acerca tu tarjeta a un teléfono que cuente con sensor NFC y automáticamente se abrirá tu Tarjeta Virtual



2

CÓDIGO QR

Solo debes escanear el Código QR y te llevará directo a tu Tarjeta Virtual



6731781276db6-0775004992



673781276cb6-0775004992

OFFSET

En Sellomatic Impresores, la impresión offset es el corazón de nuestra producción. Este sistema de impresión indirecta utiliza planchas metálicas que transfieren la tinta a una manta de caucho posteriormente al papel, logrando una reproducción precisa, estable y de alta calidad. Trabajamos principalmente en cuatricromía (CMYK), lo que nos permite obtener colores fieles, vibrantes y consistentes en cada tiraje.

La impresión offset es ideal para volúmenes medianos y altos, ofreciendo un costo por unidad muy competitivo sin comprometer la nitidez ni el detalle. Gracias a nuestras prensas profesionales, garantizamos resultados impecables en tarjetas, volantes, folletos, revistas y una amplia variedad de productos. Para Sellomatic, este proceso representa confiabilidad, eficiencia y la máxima calidad en artes gráficas.

Identificadores de Acabados

Frecuentemente buscamos que nuestros trabajos sean únicos a través de un buen diseño y una buena impresión. En *Sellomatic Impresores* tenemos diferentes acabados que se pueden aplicar a tus impresos para hacerlos aún más especiales.

Los acabados que se pueden aplicar al papel son muy variados y depende del sistema de impresión y el papel que hayas dispuesto para tu proyecto. Contamos con nuestra área de cotizaciones que te ayudará personalmente a resolver cualquier duda sobre nuestros productos de línea o productos especiales y acabados brindándote una asesoría para satisfacer y darle solución a tus proyectos.

Algunos de nuestros productos ya cuentan con un acabado predeterminado. Por otro lado, hacemos de tu conocimiento una lista con otros acabados que ayudaran a que tu trabajo quede como deseas.

- > Barniz UV
- > Barniz de máquina brillante
- > Barniz de máquina mate
- > Laminado brillante
- > Corte
- > Despunte
- > Suaje
- > Suajado
- > Perforación
- > Wire-O
- > Engrapado
- > Hot melt
- > Pleca de dobléz
- > Pleca de desprendimiento
- > Engomado
- > Pegado
- > Folio
- > Retractilado
- > Hot Stamping

Podrás identificar que acabados se pueden aplicar a los diferentes papeles y/o productos de línea mediante los colores indicados en los extremos de cada página:

Barniz UV

Barniz UV Texturizado Abanico

Barniz UV Texturizado Reptil

Laminado Mate

Barniz a Registro al Alto Relieve



Tarjetas de Presentación

< Impresas en Couché de 300 g. >

> Tarjetas

Medida: 9.1 x 5.1 cm

| Acabado | 4 X 0, 4 x 1 | 4 x 4 |
|---|--------------|-------------|
| Barniz UV al frente | \$ 230.00 | \$ 450.00 |
| Barniz UV texturizado al frente | \$ 320.00 | \$ 570.00 |
| Laminado mate frente y vuelta | \$ 330.00 | \$ 615.00 |
| Laminado mate frente y vuelta con barniz a registro al alto relieve al frente | \$ 970.00 | \$ 1,200.00 |

Costo por millar de un solo diseño >

Postales

< Impresas en Couché de 300 g. >

> Postal Standard

Medida: 13.7 x 10.2 cm

| Acabado | 4 X 0, 4 x 1 | 4 x 4 |
|---|--------------|-------------|
| Barniz UV al frente | \$ 690.00 | \$ 1,350.00 |
| Barniz UV texturizado al frente | \$ 960.00 | \$ 1,715.00 |
| Laminado mate frente y vuelta | \$ 990.00 | \$ 1,850.00 |
| Laminado mate frente y vuelta con barniz a registro al alto relieve al frente | \$ 2,900.00 | \$ 3,600.00 |

Costo por millar de un solo diseño >

> Postal Americana

Medida: 9.1 x 15.3 cm

| Acabado | 4 X 0, 4 x 1 | 4 x 4 |
|---|--------------|-------------|
| Barniz UV al frente | \$ 690.00 | \$ 1,350.00 |
| Barniz UV texturizado al frente | \$ 960.00 | \$ 1,715.00 |
| Laminado mate frente y vuelta | \$ 990.00 | \$ 1,850.00 |
| Laminado mate frente y vuelta con barniz a registro al alto relieve al frente | \$ 2,900.00 | \$ 3,600.00 |

Costo por millar de un solo diseño >

> Postal Europea

Medida: 10.2 x 18.2 cm

| Acabado | 4 X 0, 4 x 1 | 4 x 4 |
|---|--------------|-------------|
| Barniz UV al frente | \$ 920.00 | \$ 1,800.00 |
| Barniz UV texturizado al frente | \$ 1,280.00 | \$ 2,280.00 |
| Laminado mate frente y vuelta | \$ 1,320.00 | \$ 2,460.00 |
| Laminado mate frente y vuelta con barniz a registro al alto relieve al frente | \$ 3,880.00 | \$ 4,800.00 |

Costo por millar de un solo diseño >

En el mundo de los negocios son imprescindibles, reflejan una buena imagen de tu persona y de la empresa que representas. Contamos con acabados especiales para que tus tarjetas de presentación sean únicas.



Tarjeta de presentación con laminado mate

Las postales representan un método muy interesante de comunicación, debido a su poder visual. Son ideales para la promoción de nuevos productos, servicios, invitaciones, etc. puedes hacerlas aún más atractivas eligiendo uno de nuestros acabados.



Postal Standard con Hot Stamping Fiucsa

Medidas y márgenes de seguridad Pag. 8

Entrega

4 x 0, 4 x 1 y 4 x 4
Si recibimos tu archivo antes de las 15:00 h.
se te entrega al siguiente día a las 10:00 h.

Barniz al alto relieve
Recepción de archivos de Sábado a Viernes antes de las 14:00 h.
para entregar el siguiente lunes a las 17:00 h.

* IMPRESIÓN

4 x 0 Color al frente y vuelta en blanco
4 x 1 Color al frente y vuelta en tinta negra
4 x 4 Color al frente y color en vuelta

Costo de despunte por esquina:
\$40.00

Información técnica sobre diseño ve a la
Pag. 29

Precios NO incluye diseño
Precios NO incluyen IVA

> Postal Premier

Medida: 9.1 x 20.4 cm

| Acabado | 4 X 0, 4 x 1 | 4 x 4 |
|---|--------------|------------|
| Barniz UV al frente | \$920.00 | \$1,800.00 |
| Barniz UV texturizado al frente | \$1,280.00 | \$2,280.00 |
| Laminado mate frente y vuelta | \$1,320.00 | \$2,460.00 |
| Laminado mate frente y vuelta con barniz a registro al alto relieve al frente | \$3,880.00 | \$4,800.00 |

Costo por millar de un solo diseño >



Postal Americana con suaje y Hot Stamping dorado

> Postal Expo

Medida: 13.7 x 20.4 cm

| Acabado | 4 X 0, 4 x 1 | 4 x 4 |
|---|--------------|------------|
| Barniz UV al frente | \$1,380.00 | \$2,700.00 |
| Barniz UV texturizado al frente | \$1,920.00 | \$3,420.00 |
| Laminado mate frente y vuelta | \$1,980.00 | \$3,690.00 |
| Laminado mate frente y vuelta con barniz a registro al alto relieve al frente | \$5,820.00 | \$7,200.00 |

Costo por millar de un solo diseño >



Hot Stamping dorado

> Postal Horizonte

Medida: 10.2 x 27.3 cm

| Acabado | 4 X 0, 4 x 1 | 4 x 4 |
|---|--------------|------------|
| Barniz UV al frente | \$1,380.00 | \$2,700.00 |
| Barniz UV texturizado al frente | \$1,920.00 | \$3,420.00 |
| Laminado mate frente y vuelta | \$1,980.00 | \$3,690.00 |
| Laminado mate frente y vuelta con barniz a registro al alto relieve al frente | \$5,820.00 | \$7,200.00 |

Costo por millar de un solo diseño >

Medidas y márgenes de seguridad

| | | | | | | |
|--|---|---|--|--|--|--|
| <p>Tarjeta representación</p> <p>Medida: 91 x 51 mm</p> <p>Área de seguridad: 85 x 45</p> | <p>Postal americana</p> <p>Medida: 91 x 153 mm.</p> <p>Área de seguridad: 85 x 147 mm.</p> | <p>Postal premier</p> <p>Medida: 91 x 204 mm.</p> <p>Área de seguridad: 85 x 198 mm.</p> | <p>Postal expo</p> <p>Medida: 136.5 x 204 mm.</p> <p>Área de seguridad: 130.5 x 198 mm.</p> | <p>Postal horizonte</p> <p>Medida: 273 x 102 mm.</p> <p>Área de seguridad: 267 x 96 mm.</p> | <p>Postal europea</p> <p>Medida: 182 x 102 mm.</p> <p>Área de seguridad: 176 x 96 mm.</p> | |
|--|---|---|--|--|--|--|



Entrega

4 x 0, 4 x 1 y 4 x 4

Si recibimos tu archivo antes de las 15:00 h.
se te entrega al siguiente día a las 10:00 h.

Barniz al alto relieve

Recepción de archivos de Sábado a Viernes antes de las 14:00 h.
para entregar el siguiente lunes a las 17:00 h.

IMPRESIÓN

4 x 0 Color al frente y vuelta en blanco
4 x 1 Color al frente y vuelta en tinta negra
4 x 4 Color al frente y color en vuelta

Costo de despunte por esquina:

\$40.00

Información técnica sobre diseño ve a la

Pag. 29

Precios NO incluye diseño
Precios NO incluyen IVA

> Separadores

| Acabado | Medida: 5.1 x 18.2 cm | |
|---|-----------------------|------------|
| | 4 X 0, 4 x 1 | 4 x 4 |
| Barniz UV al frente | \$460.00 | \$900.00 |
| Barniz UV texturizado al frente | \$640.00 | \$1,145.00 |
| Laminado mate frente y vuelta | \$660.00 | \$1,230.00 |
| Laminado mate frente y vuelta con barniz a registro al alto relieve al frente | \$1,935.00 | \$2,400.00 |

Costo por millar de un solo diseño >



Separador

> Regla Omega

| Acabado | Medida: 5.1 x 27.3 cm | |
|---|-----------------------|------------|
| | 4 X 0, 4 x 1 | 4 x 4 |
| Barniz UV al frente | \$690.00 | \$1,350.00 |
| Barniz UV texturizado al frente | \$960.00 | \$1,715.00 |
| Laminado mate frente y vuelta | \$990.00 | \$1,850.00 |
| Laminado mate frente y vuelta con barniz a registro al alto relieve al frente | \$2,900.00 | \$3,615.00 |

Costo por millar de un solo diseño >



Reglas

> Regla Orion

| Acabado | Medida: 5.1 x 37.4 cm | |
|---|-----------------------|------------|
| | 4 X 0, 4 x 1 | 4 x 4 |
| Barniz UV al frente | \$920.00 | \$1,800.00 |
| Barniz UV texturizado al frente | \$1,275.00 | \$2,290.00 |
| Laminado mate frente y vuelta | \$1,320.00 | \$2,460.00 |
| Laminado mate frente y vuelta con barniz a registro al alto relieve al frente | \$3,870.00 | \$4,815.00 |

Costo por millar de un solo diseño >

Medidas y márgenes de seguridad

| | | |
|--|--|--|
| <p>Separador</p> <p>Medida: 51 x 182 mm.</p> <p>Área de seguridad 45 x 176 mm.</p> | <p>Regla omega</p> <p>Medida: 51 x 273 mm.</p> <p>Área de seguridad 45 x 276 mm.</p> | <p>Regla orión</p> <p>Medida: 51 x 374 mm.</p> <p>Área de seguridad 45 x 358 mm.</p> |
|--|--|--|



Separador



Entrega

4 x 0, 4 x 1 y 4 x 4
Si recibimos tu archivo antes de las 15:00 h.
se te entrega al siguiente día a las 10:00 h.

Barniz al alto relieve
Recepción de archivos de Sábado a Viernes antes de las 14:00 h.
para entregar el siguiente lunes a las 17:00 h.

* IMPRESIÓN
4 x 0 Color al frente y vuelta en blanco
4 x 1 Color al frente y vuelta en tinta negra
4 x 4 Color al frente y color en vuelta

Costo de despunte por esquina:
\$40.00

Información técnica sobre diseño ve a la
Pag. 29

Precios NO incluye diseño
Precios NO incluyen IVA

Calendarios en Couché

< Impresos en Papel Couché de 300 g >

Tu publicidad visible todo el año. Tenemos diferentes modelos y tamaños para personalizarlos ¡Descúbrelos!

> Calendarios de bolsillo con esquinas redondeadas

Medida: 8.7 x 5.6 cm

| Imp* | Acabado | 500 pzs. | 1000 pzs. |
|-------|---|------------|------------|
| 4 x 4 | Barniz UV texturizado al frente | \$450.00 | \$595.00 |
| 4 x 4 | Laminado mate frente y vuelta | \$645.00 | \$815.00 |
| 4 x 4 | Laminado mate frente y vuelta con barniz a registro al alto relieve al frente | \$1,210.00 | \$1,530.00 |



Calendario de bolsillo

> Calendarios de pared con perforación

Medida: 20 x 34 cm

| Imp* | Acabado | 500 pzs. | 1000 pzs. |
|-------|---|-------------|--------------|
| 4 x 0 | Barniz UV texturizado al frente | \$ 3,450.00 | \$ 4,600.00 |
| 4 x 0 | Laminado mate frente y vuelta | \$ 3,750.00 | \$ 5,025.00 |
| 4 x 0 | Laminado mate frente y vuelta con barniz a registro al alto relieve al frente | \$ 8,470.00 | \$ 11,315.00 |



Calendario con perforación

> Calendarios de escritorio con suaje

Medida: 20 x 11.6 cm por cara

| Imp* | Acabado | 500 pzs. | 1000 pzs. |
|-------|---|--------------|--------------|
| 4 x 0 | Barniz UV texturizado al frente | \$ 4,050.00 | \$ 5,390.00 |
| 4 x 0 | Laminado mate frente y vuelta | \$ 5,170.00 | \$ 6,895.00 |
| 4 x 0 | Laminado mate frente y vuelta con barniz a registro al alto relieve al frente | \$ 10,340.00 | \$ 13,795.00 |

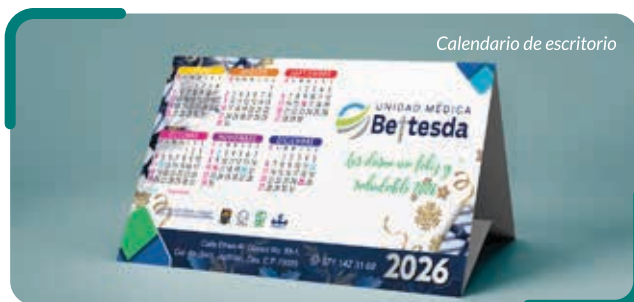

Calendario de escritorio

> Calendarios de pared 4 cartas con perforación

Medida: 43 x 56 cm

| Imp* | Acabado | 500 pzs. | 1000 pzs. |
|-------|---|-------------|-------------|
| 4 x 0 | Sin ningún recubrimiento | \$7,590.00 | \$10,075.00 |
| 4 x 0 | Barniz UV texturizado al frente | \$8,175.00 | \$10,770.00 |
| 4 x 0 | Laminado mate frente y vuelta | \$11,300.00 | \$15,000.00 |
| 4 x 0 | Laminado mate frente y vuelta con barniz a registro al alto relieve al frente | \$12,650.00 | \$16,900.00 |

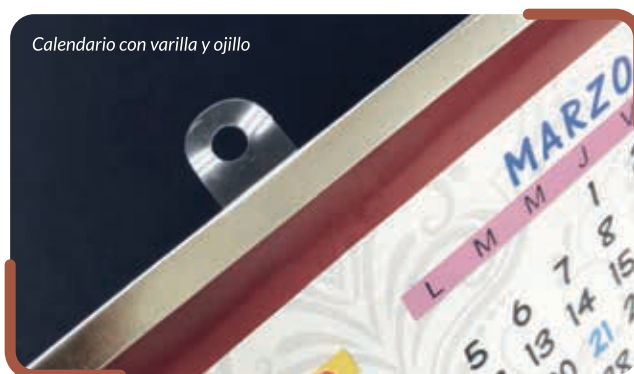

Calendario con varilla y ojillo

Medidas y márgenes de seguridad Pag. 11



Cal. Bolsillo se entrega al siguiente día después de las 15 h.

Cal. de pared 20 x 34 cm se entrega al siguiente día después de las 15 h.

Cal. de escritorio se entrega en 2 días hábiles después de las 15 h.

Cal. de pared 4 cartas se entrega en 3 días hábiles después de las 15 h.

* IMPRESIÓN
4 x 0 Color al frente y vuelta en blanco
4 x 1 Color al frente y vuelta en tinta negra
4 x 4 Color al frente y color en vuelta

Información técnica sobre diseño ve a la **Pag. 29**

Precios NO incluye diseño
Precios NO incluyen IVA

Calendarios couché

◀ Impresos en papel Couché de 130 g. ▶

▶ Calendarios de pared

Medida: 43 x 56 cm

4 cartas con varilla superior e inferior y ojillo para colgar

| Imp* | Acabado | 500 pzs. | 1000 pzs. |
|-------|--------------------------|-------------|-------------|
| 4 x 0 | Sin ningún recubrimiento | \$8,170.00 | \$12,340.00 |
| 4 x 0 | Barniz UV al frente | \$9,190.00 | \$13,550.00 |
| 4 x 0 | Laminado al frente | \$11,370.00 | \$16,640.00 |

Calendario con varilla y ojillo

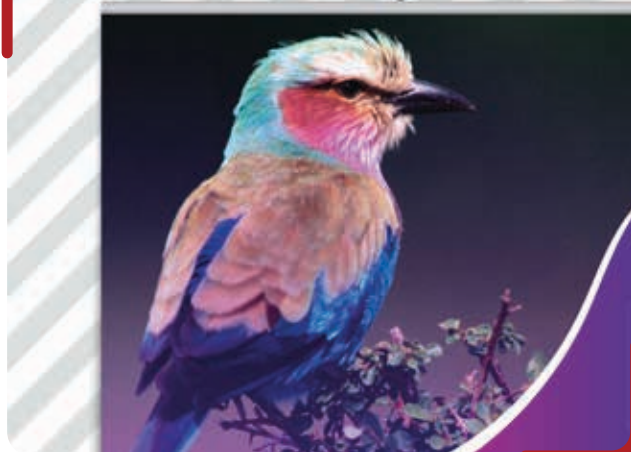

▶ Calendarios de escritorio con espiral metálico

◀ Impresos en papel Couché de 200 g. ▶

| Imp* | Acabado | 500 pzs. | 1000 pzs. |
|-------|--|-------------|-------------|
| 4 x 4 | Con barniz UV y selección de color ambos lados (26 páginas). Medida del área impresa: 19 X 9.5 cm. (por página). Respaldo: cartulina sulfatada de 12 pts. Impreso en selección de color con laminado mate ambos lados. Área para publicidad: 19 X 13.7 cm. (por cara). Área expuesta al frente: 19 X 4 cm. (por cara). | \$28,865.00 | \$36,100.00 |



Calendario con espiral metálico

Medidas y márgenes de seguridad

Calendario de Bolsillo

Medida: 87 x 56 mm.

Área de seguridad
80 x 48 mm.

Calendario de Pared c/perforación

Medida: 20 x 34 cm.

Área de seguridad
18.8 x 31.4 cm.

Calendario de Pared 4 cartas

Medida: 43 x 56 cm.

Área de seguridad
41.5 x 52 cm.

Calendario con espiral metálico

Medida base: 19 x 13.7 cm.

Área de seguridad
17.5 x 11.5 cm.

Calendario de escritorio

Medida: 20 x 11.6 cm. por cara

Área de seguridad
18.8 x 10.4 mm.

Calendario con espiral metálico

Dimensiones Páginas: 19 x 9.5 cm.

Área de seguridad
17.5 x 7.5 cm.



Entrega

Calendario de pared 4 cartas c/varilla
Entrega en 7 días hábiles después de las 15 h.

Cal. de pared 20 x 34 cm
Entrega en 5 días hábiles después de las 15 h.

* IMPRESIÓN

4 x 0 Color al frente y vuelta en blanco
4 x 1 Color al frente y vuelta en tinta negra
4 x 4 Color al frente y color en vuelta

Información técnica sobre diseño ve a la

Pag. 29

Precios NO incluye diseño
Precios NO incluyen IVA

Folders PERSONALIZADOS

Brinda una imagen **PROFESIONAL** a tu empresa

Línea Platino (Solapa de 6 cm)

◀ En Papel Couché 300 g. Medida: 23.5 x 29.2 cm ▶

| Acabado | S/Solapa | 1 Solapa | 2 Solapas | S/Solapa | 1 Solapa | 2 Solapas |
|---|--------------|--------------|--------------|--------------|--------------|--------------|
| Barniz UV al frente | \$ 8,195.00 | \$ 9,405.00 | \$ 10,010.00 | \$ 9,845.00 | \$ 10,835.00 | \$ 11,935.00 |
| Barniz UV texturizado al frente | \$ 9,185.00 | \$ 10,505.00 | \$ 12,375.00 | \$ 13,585.00 | \$ 15,015.00 | \$ 16,225.00 |
| Laminado mate frente y vuelta | \$ 10,500.00 | \$ 12,155.00 | \$ 14,300.00 | \$ 14,960.00 | \$ 15,895.00 | \$ 17,545.00 |
| Laminado mate frente y vuelta con barniz a registro al alto relieve al frente | \$ 17,380.00 | \$ 20,020.00 | \$ 20,515.00 | \$ 21,725.00 | \$ 24,090.00 | \$ 25,795.00 |

500 pzs.

1000 pzs.

Solicita la plantilla de estos productos: [56 3666 5779](tel:5636665779) / ventas@sellomatic.com.mx / www.sellomatic.com.mx



Entrega

Barniz UV, Texturizado, laminado
Si recibimos tu archivo antes de las 15 h.
se te entrega en 3 días hábiles a partir de las 15 h.

Barniz al alto relieve
La entrega será notificada al momento
de realizar su compra

Vuelta en selección de color
agregar al costo original:

\$ 3,100.00

Suaje para
tarjeta:

\$ 200.00

Información técnica
sobre diseño ve a la

Pag. 29

Precios **NO** incluye diseño
Precios **NO** incluye envío
Precios **NO** incluyen IVA

NUEVO FOLDER

ECOLÓGICO
NÓMICO

- > Tamaño Carta
- > Sin Solapa, con una y dos Solapas
- > Exterior a todo color
- > Cartulina Caple 12 pts.
- > Acabado Natural
- > Barniz UV a Plasta
- > Texturizado Reptil
- > Texturizado Abanico

Línea ECOLógica (Solapa de 8 cm)

< Impresos en Cartulina Caple de 12 pts. Cara interna en gris >

> Sin Acabado

Medida: 23.5 x 29.2 cm

| Cantidad | S/Solapa | 1 Solapa | 2 Solapas |
|-----------|-------------|-------------|-------------|
| 250 pzs. | \$ 3,600.00 | \$ 4,170.00 | \$ 4,520.00 |
| 500 pzs. | \$ 4,150.00 | \$ 4,750.00 | \$ 6,350.00 |
| 1000 pzs. | \$ 5,300.00 | \$ 5,950.00 | \$ 6,500.00 |



Sin Acabado

> Con Barniz UV Plasta o Texturizado

Medida: 23.5 x 29.2 cm

| Cantidad | S/Solapa | 1 Solapa | 2 Solapas |
|-----------|-------------|-------------|-------------|
| 250 pzs. | \$ 5,080.00 | \$ 5,700.00 | \$ 6,310.00 |
| 500 pzs. | \$ 6,650.00 | \$ 7,250.00 | \$ 8,150.00 |
| 1000 pzs. | \$ 7,400.00 | \$ 8,150.00 | \$ 9,000.00 |

Los acabados se aplican únicamente por la parte impresa del folder



Solapa de folder ECO texturizado reptil

Solicita la plantilla de estos productos: [56 3666 5779](tel:5636665779) / ventas@sellomatic.com.mx / www.sellomatic.com.mx

Entrega

Línea ECOLógica
Si recibimos tu archivo antes de las 15 h.
se te entrega en 10 días hábiles a partir de las 15 h.

* IMPRESIÓN

4 x 0 Color al frente y vuelta en gris

Suaje para tarjeta,
sumar por solapa

\$200.00

Información técnica
sobre diseño ve a la

Pag. 29

Precios NO incluye diseño
Precios NO incluye envío
Precios NO incluyen IVA

Línea Clásica (Solapa de 8 cm) < Impresos en papel Cartulina Sulfatada 12 pts. 1 Cara >

> Con Barniz UV a plasta

Medida: 23.5 x 29.2 cm

| Cantidad | S/Solapa | 1 Solapa | 2 Solapas |
|-----------|-------------|-------------|-------------|
| 250 pzs. | \$ 4,825.00 | \$ 4,975.00 | \$ 5,475.00 |
| 500 pzs. | \$ 5,950.00 | \$ 6,350.00 | \$ 7,550.00 |
| 1000 pzs. | \$ 7,250.00 | \$ 8,500.00 | \$ 9,250.00 |

> Con Barniz UV Texturizado

Medida: 23.5 x 29.2 cm

| Cantidad | S/Solapa | 1 Solapa | 2 Solapas |
|-----------|-------------|-------------|-------------|
| 250 pzs. | \$ 5,125.00 | \$ 5,225.00 | \$ 5,775.00 |
| 500 pzs. | \$ 6,050.00 | \$ 6,750.00 | \$ 7,950.00 |
| 1000 pzs. | \$ 7,750.00 | \$ 8,650.00 | \$ 9,850.00 |

> Con Laminado mate o brillante

Medida: 23.5 x 29.2 cm

| Cantidad | S/Solapa | 1 Solapa | 2 Solapas |
|-----------|-------------|-------------|-------------|
| 250 pzs. | \$ 5,125.00 | \$ 5,225.00 | \$ 5,775.00 |
| 500 pzs. | \$ 6,050.00 | \$ 6,750.00 | \$ 7,950.00 |
| 1000 pzs. | \$ 7,750.00 | \$ 8,650.00 | \$ 9,850.00 |

Los acabados se aplican únicamente por la parte impresa del folder



Línea Premium (Solapa de 8 cm)

< En Cart. Sulfatada 12 pts. 1 Cara con laminado mate o brillante solo al frente >

> Con Barniz UV al Alto Relieve

Medida: 23.5 x 29.2 cm

| Cantidad | S/Solapa | 1 Solapa | 2 Solapas |
|-----------|--------------|--------------|--------------|
| 500 pzs. | \$ 9,550.00 | \$ 10,250.00 | \$ 11,450.00 |
| 1000 pzs. | \$ 11,175.00 | \$ 12,130.00 | \$ 13,350.00 |

> C/Hot Stamping

Medida de placa: 9 x 9.5 cm

Medida: 23.5 x 29.2 cm

| Cantidad | S/Solapa | 1 Solapa | 2 Solapas |
|-----------|--------------|--------------|--------------|
| 500 pzs. | \$ 8,600.00 | \$ 9,300.00 | \$ 10,500.00 |
| 1000 pzs. | \$ 10,320.00 | \$ 11,180.00 | \$ 12,380.00 |

1 placa, 1 aplicación (hasta 1 millar)

> C/Barniz al Alto Relieve y Hot Stamping

Medida de placa: 9 x 9.5 cm

Medida: 23.5 x 29.2 cm

| Cantidad | S/Solapa | 1 Solapa | 2 Solapas |
|-----------|--------------|--------------|--------------|
| 500 pzs. | \$ 12,100.00 | \$ 12,800.00 | \$ 14,000.00 |
| 1000 pzs. | \$ 13,815.00 | \$ 14,680.00 | \$ 15,880.00 |

1 placa, 1 aplicación (hasta 1 millar)

Los acabados se aplican únicamente por la parte impresa del folder



Solicita la plantilla de estos productos: 56 3666 5779 / ventas@sellomatic.com.mx / www.sellomatic.com.mx



Entrega

Barniz UV, Texturizado, laminado y Alto Relieve
Si recibimos tu archivo antes de las 15 h.
se te entrega en 10 días hábiles a partir de las 15 h.

HOT STAMPING:

Debe contemplar el tiempo de producción de su impreso
más 6 días hábiles para la aplicación de este acabado.

* IMPRESIÓN

4 x 0 Color al frente y vuelta en blanco

Información técnica
sobre diseño ve a la

Pag. 29

Precios NO incluye diseño
Precios NO incluye envío
Precios NO incluyen IVA

Volantes medida Sellomatic

◀ Impresos en papel Couché Brillante de 130 g ▶

El volante es un excelente medio de promoción. Haz que tus volantes sean un éxito y dales un acabado único con todas las opciones que tenemos.

> Volante de 1/4 de Carta

Medida: 13.7 x 10.2 cm

| Impresión* | 1,000 | 2,000 | 3,000 | 4,000 | 5,000 | 10,000 |
|---------------|----------|------------|------------|------------|------------|------------|
| 4 x 0 o 4 x 1 | \$450.00 | \$700.00 | \$1,045.00 | \$1,395.00 | \$1,745.00 | \$3,430.00 |
| 4 x 4 | \$605.00 | \$1,190.00 | \$1,770.00 | \$2,300.00 | \$2,815.00 | \$5,445.00 |



> Volante de 1/3 de Carta

Medida: 20.5 x 9.1 cm

| Impresión* | 1,000 | 2,000 | 3,000 | 4,000 | 5,000 | 10,000 |
|---------------|----------|------------|------------|------------|------------|------------|
| 4 x 0 o 4 x 1 | \$485.00 | \$935.00 | \$1,395.00 | \$1,865.00 | \$2,315.00 | \$4,599.00 |
| 4 x 4 | \$785.00 | \$1,575.00 | \$2,360.00 | \$3,145.00 | \$3,895.00 | \$7,600.00 |

> Volante de 1/2 Carta

Medida: 20.5 x 13.7 cm

| Impresión* | 1,000 | 2,000 | 3,000 | 4,000 | 5,000 | 10,000 |
|---------------|------------|------------|------------|------------|------------|-------------|
| 4 x 0 o 4 x 1 | \$699.00 | \$1,390.00 | \$2,090.00 | \$2,785.00 | \$3,425.00 | \$6,850.00 |
| 4 x 4 | \$1,180.00 | \$2,360.00 | \$3,490.00 | \$4,620.00 | \$5,450.00 | \$10,245.00 |



> Volante Carta

Medida: 20.5 x 27.4 cm

| Impresión* | 1,000 | 2,000 | 3,000 | 4,000 | 5,000 | 10,000 |
|---------------|------------|------------|------------|------------|-------------|-------------|
| 4 x 0 o 4 x 1 | \$1,390.00 | \$2,785.00 | \$4,175.00 | \$5,560.00 | \$6,850.00 | \$13,650.00 |
| 4 x 4 | \$2,360.00 | \$4,615.00 | \$6,720.00 | \$8,700.00 | \$10,250.00 | \$19,520.00 |

mismo diseño

> Algunos acabados para estos productos son:

| Laminado mate o brillante ambos lados... | Costo por millar |
|---|------------------|
| 1/4 de carta y 1/2 carta: | \$550.00 |
| Tamaño carta: | \$990.00 |
| Tamaño oficio: | \$1,520.00 |
| 1 o 2 dobleces para dípticos o trípticos: | \$185.00 |
| Pleca de desprendimiento (Hasta 21.5 cm): | \$550.00 |
| Engomado: | \$120.00 |
| Folio: | \$190.00 |

Medidas y márgenes de seguridad

| | | |
|--|--|---|
| Volante carta Medida: 27.4 x 20.5 cm. Área de seguridad: 25.8 x 18.9 cm. | Volante 1/3 decarta Medida: 9.1 x 20.5 cm. Área de Seguridad: 8.3 x 19.7 cm. | Para diseño de trípticos utiliza los márgenes de 1/3 para cada sector de tu folleto Medida: 9.1 x 20.5 cm. (por sector) Área de Seguridad: 8.3 x 19.7 cm. (por sector) Cuida los dobleces. |
| Volante de 1/4 de carta Medida: 13.7 x 10.2 cm. Área de seguridad: 12.7 x 9.2 cm. | Volante de 1/2 carta Medida: 20.5 x 13.7 cm. Área de seguridad: 19.3 x 12.5 cm. | |

Solicita la plantilla de estos productos: [56 3666 5779](https://www.sellomatic.com.mx) / ventas@sellomatic.com.mx / www.sellomatic.com.mx

Entrega

4 x 0, 4 x 1 y 4 x 4
 Si recibimos tu archivo antes de las 15:00 h.
 se te entrega al siguiente día a las 10:00 h.

Volantes con acabados

Aumenta 1 día hábil al tiempo normal de entrega por cada acabado variable que sea aplicado a tu trabajo

* IMPRESIÓN
 4 x 0 Color al frente y vuelta en blanco
 4 x 1 Color al frente y vuelta en tinta negra
 4 x 4 Color al frente y color en vuelta

Información técnica sobre diseño ve a la

Pag. 29

Precios NO incluye diseño
 Precios NO incluyen IVA

Volantes medida real

◀ Impresos en papel Couché Brillante de 130 g ▶

> Volante de 1/4 de Carta

Medida: 14 x 10.7 cm

| Impresión* | 1,000 | 2,000 | 3,000 | 4,000 | 5,000 | 10,000 |
|------------|----------|------------|------------|------------|------------|------------|
| 4x0 o 4x1 | \$485.00 | \$760.00 | \$1,140.00 | \$1,520.00 | \$1,895.00 | \$3,720.00 |
| 4x4 | \$660.00 | \$1,225.00 | \$1,825.00 | \$2,420.00 | \$2,920.00 | \$5,625.00 |



Folletos

> Volante de 1/3 de Carta

Medida: 21.5 x 9.3 cm

| Impresión* | 1,000 | 2,000 | 3,000 | 4,000 | 5,000 | 10,000 |
|------------|----------|------------|------------|------------|------------|------------|
| 4x0 o 4x1 | \$540.00 | \$1,040.00 | \$1,520.00 | \$2,000.00 | \$2,491.00 | \$4,945.00 |
| 4x4 | \$960.00 | \$1,750.00 | \$2,420.00 | \$3,980.00 | \$4,400.00 | \$7,890.00 |



Volantes

> Volante de 1/2 Carta

Medida: 21.5 x 14 cm

| Impresión* | 1,000 | 2,000 | 3,000 | 4,000 | 5,000 | 10,000 |
|------------|------------|------------|------------|------------|------------|-------------|
| 4x0 o 4x1 | \$765.00 | \$1,520.00 | \$2,270.00 | \$3,015.00 | \$3,720.00 | \$7,230.00 |
| 4x4 | \$1,205.00 | \$2,410.00 | \$3,545.00 | \$4,645.00 | \$5,625.00 | \$10,950.00 |



Tripticos

> Volante Carta

Medida: 21.5 x 28 cm

| Impresión* | 1,000 | 2,000 | 3,000 | 4,000 | 5,000 | 10,000 |
|------------|------------|------------|------------|------------|-------------|-------------|
| 4x0 o 4x1 | \$1,525.00 | \$3,000.00 | \$4,450.00 | \$5,870.00 | \$7,230.00 | \$14,290.00 |
| 4x4 | \$2,420.00 | \$4,650.00 | \$6,790.00 | \$8,800.00 | \$10,950.00 | \$20,730.00 |

mismo diseño

> Volante Oficio

Medida: 21 x 34 cm

| Impresión* | 1,000 | 2,000 | 3,000 | 4,000 | 5,000 | 10,000 |
|------------|------------|------------|------------|------------|-------------|-------------|
| 4x0 o 4x1 | \$1,845.00 | \$3,620.00 | \$5,300.00 | \$6,955.00 | \$8,440.00 | \$16,295.00 |
| 4x4 | \$2,590.00 | \$5,115.00 | \$7,550.00 | \$9,750.00 | \$11,795.00 | \$22,000.00 |

mismo diseño

Medidas y márgenes de seguridad (Medida real couché 130g, opalina y bond)

Volante carta

Medida: 28 X 21.5 cm

Área de seguridad: 26 x 19.5 cm.

Volante 1/3 decarta

Medida: 9.33 x 21.5 cm.

Área de Seguridad: 8.3 x 20.5 cm.

Para diseño de trípticos utiliza los márgenes de 1/3 para cada sector de tu folleto

Medida: 9.3 x 21.5 cm. (por sector)

Área de Seguridad: 8.3 x 20.5 cm. (por sector)

Cuida los dobleses

Volante de 1/4 de carta

Medida: 14 x 10.75 mm.

Área de seguridad: 13 x 9.75 cm.

Volante de 1/2 carta

Medida: 21.5 x 14 cm.

Área de seguridad: 20.5 x 13 cm.



Solicita la plantilla de estos productos: [56 3666 5779](https://www.whatsapp.com/business/contact?phone=525636665779) / ventas@sellomatic.com.mx / www.sellomatic.com.mx



4 x 0, 4 x 1 y 4 x 4
Si recibimos tu archivo antes de las 15:00 h.
se te entrega al siguiente día a las 10:00 h.

Volantes con acabados

Aumenta 1 día hábil al tiempo normal de entrega por cada acabado variable que sea aplicado a tu trabajo

* IMPRESIÓN
4 x 0 Color al frente y vuelta en blanco
4 x 1 Color al frente y vuelta en tinta negra
4 x 4 Color al frente y color en vuelta

Información técnica sobre diseño ve a la **Pag. 29**

Precios NO incluye diseño
Precios NO incluyen IVA

Volantes en opalina

< Impresos en Opalina alta blancura de 125 g >

Brinda una imagen profesional y lleva tu publicidad a otro nivel. Es una opción elegante para imprimir recetarios médicos, manteletas, dípticos, trípticos, etc.

> Volante de 1/4 de Carta

Medida: 14 x 10.7 cm

| Impresión* | 1,000 | 2,000 | 3,000 | 4,000 | 5,000 | 10,000 |
|------------|-----------|-----------|-----------|------------|-----------|------------|
| 4x0 o 4x1 | No aplica | \$950.00 | No aplica | \$1,815.00 | No aplica | \$4,210.00 |
| 4x4 | No aplica | No aplica | No aplica | No aplica | No aplica | \$6,665.00 |



> Volante de 1/3 de Carta

Medida: 21.5 x 9.3 cm

| Impresión* | 1,000 | 2,000 | 3,000 | 6,000 | 9,000 | 12,000 |
|------------|-----------|-----------|------------|------------|------------|-------------|
| 4x0 o 4x1 | No aplica | No aplica | \$1,925.00 | \$3,760.00 | \$5,515.00 | \$7,280.00 |
| 4x4 | No aplica | No aplica | No aplica | No aplica | \$8,075.00 | \$10,540.00 |

> Volante de 1/2 Carta

Medida: 21.5 x 14 cm

| Impresión* | 1,000 | 2,000 | 3,000 | 4,000 | 5,000 | 10,000 |
|------------|-----------|------------|------------|------------|------------|-------------|
| 4x0 o 4x1 | \$950.00 | \$1,815.00 | \$2,670.00 | \$3,445.00 | \$4,200.00 | \$8,140.00 |
| 4x4 | No aplica | No aplica | No aplica | No aplica | \$6,665.00 | \$12,850.00 |

Tripticos



> Volante Carta

Medida: 21.5 x 28 cm

| Impresión* | 1,000 | 2,000 | 3,000 | 4,000 | 5,000 | 10,000 |
|------------|------------|------------|------------|-------------|-------------|-------------|
| 4x0 o 4x1 | \$1,815.00 | \$3,445.00 | \$5,370.00 | \$6,930.00 | \$8,470.00 | \$16,390.00 |
| 4x4 | No aplica | No aplica | \$8,075.00 | \$10,540.00 | \$12,850.00 | \$25,380.00 |

mismo diseño

Recetas médicas



> Volante Oficio

Medida: 21 x 34 cm

| Impresión* | 1,000 | 2,000 | 3,000 | 4,000 | 5,000 | 10,000 |
|------------|------------|------------|------------|-------------|-------------|-------------|
| 4x0 o 4x1 | \$2,650.00 | \$4,960.00 | \$7,320.00 | \$9,620.00 | \$11,980.00 | \$23,595.00 |
| 4x4 | No aplica | No aplica | \$9,800.00 | \$13,000.00 | \$15,970.00 | \$31,460.00 |

mismo diseño

> Algunos acabados para estos productos son:

| | Costo por millar |
|---|------------------|
| 1 o 2 dobleces para dípticos o trípticos: | \$185.00 |
| Pleca de desprendimiento (Hasta 21.5 cm): | \$550.00 |
| Engomado: | \$120.00 |
| Folio: | \$190.00 |

Solicita la plantilla de estos productos:

56 3666 5779

ventas@sellomatic.com.mx

www.sellomatic.com.mx



Entrega

5 días hábiles

Volantes con acabados

Aumenta 1 día hábil al tiempo normal de entrega por cada acabado variable que sea aplicado a tu trabajo

* IMPRESIÓN
4x0 Color al frente y vuelta en blanco
4x1 Color al frente y vuelta en tinta negra
4x4 Color al frente y color en vuelta

Información técnica sobre diseño ve a la

Pag. 29

Precios NO incluye diseño
Precios NO incluyen IVA

Volantes en papel bond

Impresos en papel bond alta blancura de 90 g

Brinda una imagen profesional y lleva tu publicidad a otro nivel. Es una opción elegante para imprimir recetarios médicos, manteletas, trípticos, etc.

> Volante de 1/4 de Carta

Medida: 14 x 10.7 cm

| Impresión* | 1,000 | 2,000 | 3,000 | 4,000 | 5,000 | 10,000 |
|------------|-----------|-----------|-----------|------------|-----------|------------|
| 4x0 o 4x1 | No aplica | \$725.00 | No aplica | \$1,450.00 | No aplica | \$3,575.00 |
| 4x4 | No aplica | No aplica | No aplica | No aplica | No aplica | \$5,675.00 |



> Volante de 1/3 de Carta

Medida: 21.5 x 9.3 cm

| Impresión* | 1,000 | 2,000 | 3,000 | 6,000 | 9,000 | 12,000 |
|------------|-----------|-----------|------------|------------|------------|------------|
| 4x0 o 4x1 | No aplica | No aplica | \$1,450.00 | \$2,880.00 | \$4,235.00 | \$5,550.00 |
| 4x4 | No aplica | No aplica | No aplica | No aplica | \$6,885.00 | \$8,765.00 |

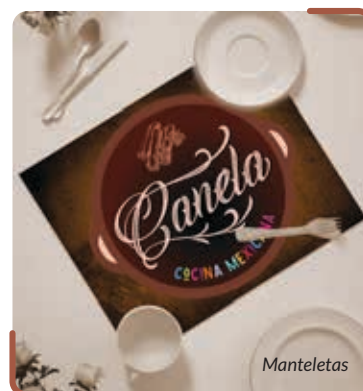

> Volante de 1/2 Carta

Medida: 21.5 x 14 cm

| Impresión* | 1,000 | 2,000 | 3,000 | 4,000 | 5,000 | 10,000 |
|------------|-----------|------------|------------|------------|------------|-------------|
| 4x0 o 4x1 | \$725.00 | \$1,450.00 | \$2,180.00 | \$2,880.00 | \$3,570.00 | \$6,775.00 |
| 4x4 | No aplica | No aplica | No aplica | No aplica | \$5,745.00 | \$10,890.00 |

> Volante Carta

Medida: 21.5 x 28 cm

| Impresión* | 1,000 | 2,000 | 3,000 | 4,000 | 5,000 | 10,000 |
|------------|------------|------------|------------|------------|-------------|-------------|
| 4x0 o 4x1 | \$1,475.00 | \$2,880.00 | \$4,255.00 | \$5,550.00 | \$6,765.00 | \$13,310.00 |
| 4x4 | No aplica | No aplica | \$6,885.00 | \$8,780.00 | \$10,345.00 | \$19,300.00 |

mismo diseño



> Volante Oficio

Medida: 21 x 34 cm

| Impresión* | 1,000 | 2,000 | 3,000 | 4,000 | 5,000 | 10,000 |
|------------|------------|------------|------------|-------------|-------------|-------------|
| 4x0 o 4x1 | \$2,050.00 | \$3,930.00 | \$5,750.00 | \$7,440.00 | \$8,955.00 | \$17,600.00 |
| 4x4 | No aplica | No aplica | \$9,135.00 | \$11,550.00 | \$13,670.00 | \$21,415.00 |

mismo diseño

Medidas y márgenes de seguridad (Medida real couché 130g, opalina y bond)

Volante carta

Medida: 274 x 205 mm.

Área de seguridad: 25.8 x 18.9 cm.

Volante 1/3 decarta

Medida: 91.3 x 205 mm.

Área de Seguridad: 8.3 x 19.7 cm.

Para diseño de trípticos utiliza los márgenes de 1/3 para cada sector de tu folleto

Medida: 91.3 x 205 mm. (por sector)

Área de Seguridad: 8.3 x 19.7 cm. (por sector)

Cuida los dobleces

Volante de 1/4 de carta

Medida: 137 x 102.5 mm.

Área de seguridad: 12.7 x 9.2 cm.

Volante de 1/2 carta

Medida: 205 x 137 mm.

Área de seguridad: 19.3 x 12.5 cm.



Solicita la plantilla de estos productos: 56 3666 5779 / ventas@sellomatic.com.mx / www.sellomatic.com.mx



5 días hábiles

Volantes con acabados

Aumenta 1 día hábil al tiempo normal de entrega por cada acabado variable que sea aplicado a tu trabajo

* IMPRESIÓN
4 x 0 Color al frente y vuelta en blanco
4 x 1 Color al frente y vuelta en tinta negra
4 x 4 Color al frente y color en vuelta

Información técnica sobre diseño ve a la
Pag. 29

Precios NO incluye diseño
Precios NO incluyen IVA

Posters

< Impresos en couché brillante de 130 g >

> Tabloide

Medida: 28 x 43 cm

| Impresión* | Cantidad | S/barniz | C/barniz | Laminado fte. | Lam. fte. y vta. |
|------------|----------|--------------|--------------|---------------|------------------|
| 4 x 0 | 1,000 | \$ 2,785.00 | \$ 3,570.00 | \$ 4,175.00 | \$ 5,625.00 |
| | 5,000 | \$ 12,040.00 | \$ 13,854.00 | \$ 18,452.00 | \$ 23,290.00 |



> 4 cartas

Medida: 43 x 56 cm

| Impresión* | Cantidad | S/barniz | C/barniz | Laminado fte. | Lam. fte. y vta. |
|------------|----------|--------------|--------------|---------------|------------------|
| 4 x 0 | 1,000 | \$ 5,565.00 | \$ 6,835.00 | \$ 8,410.00 | \$ 11,800.00 |
| | 2,000 | \$ 9,980.00 | \$ 11,550.00 | \$ 15,600.00 | \$ 20,995.00 |
| | 5,000 | \$ 19,240.00 | \$ 22,990.00 | \$ 33,150.00 | \$ 46,400.00 |



> 8 cartas

Medida: 56 x 86 cm

| Impresión* | Cantidad | S/barniz | C/barniz | Laminado fte. | Lam. fte. y vta. |
|------------|----------|--------------|--------------|---------------|------------------|
| 4 x 0 | 1,000 | \$ 9,980.00 | \$ 11,550.00 | \$ 15,600.00 | \$ 21,660.00 |
| | 2,000 | \$ 15,915.00 | \$ 18,935.00 | \$ 27,045.00 | \$ 37,465.00 |
| | 5,000 | \$ 31,035.00 | \$ 38,445.00 | \$ 58,625.00 | \$ 83,490.00 |

> 4 oficios

Medida: 43 x 68 cm

| Impresión* | Cantidad | S/barniz | C/barniz | Laminado fte. | Lam. fte. y vta. |
|------------|----------|--------------|--------------|---------------|------------------|
| 4 x 0 | 1,000 | \$ 8,450.00 | \$ 9,620.00 | \$ 11,980.00 | \$ 13,730.00 |
| | 2,000 | \$ 11,100.00 | \$ 13,000.00 | \$ 17,900.00 | \$ 23,290.00 |
| | 5,000 | \$ 21,650.00 | \$ 26,200.00 | \$ 38,480.00 | \$ 54,330.00 |



> 8 oficios

Medida: 68 x 86 cm

| Impresión* | Cantidad | S/barniz | C/barniz | Laminado fte. | Lam. fte. y vta. |
|------------|----------|--------------|--------------|---------------|------------------|
| 4 x 0 | 1,000 | \$ 11,075.00 | \$ 13,000.00 | \$ 17,960.00 | \$ 25,100.00 |
| | 2,000 | \$ 17,850.00 | \$ 21,600.00 | \$ 31,400.00 | \$ 43,985.00 |
| | 5,000 | \$ 35,750.00 | \$ 44,590.00 | \$ 69,150.00 | \$ 100,740.00 |

Medidas y márgenes de seguridad:



| | | | | |
|---|---|--|---|--|
| <p>Tabloide</p> <p>Medida: 28 x 43 cm.</p> <p>Se recomienda dejar un margen de 1 cm. por lado como área de seguridad</p> | <p>4 cartas</p> <p>Medida: 43 x 56 cm.</p> <p>Se recomienda dejar un margen de 1 cm. por lado como área de seguridad</p> | <p>4 oficios</p> <p>Medida: 43 x 68 cm.</p> <p>Se recomienda dejar un margen de 1 cm. por lado como área de seguridad</p> | <p>8 cartas</p> <p>Medida: 56 x 86 cm.</p> <p>Se recomienda dejar un margen de 1 cm. por lado como área de seguridad</p> | <p>8 oficios</p> <p>Medida: 68 x 86 cm.</p> <p>Se recomienda dejar un margen de 1 cm. por lado como área de seguridad</p> |
|---|---|--|---|--|

Entrega

1 día hábil

Posters con acabados

En caso de requerir un acabado adicional solicita te confirmen día y hora de entrega.
 ☎ 56 3666 5779 ☎ 5578 2805 ventas@sellomatic.com.mx

* IMPRESIÓN
 4 x 0 Color al frente y vuelta en blanco
 4 x 1 Color al frente y vuelta en tinta negra
 4 x 4 Color al frente y color en vuelta

Información técnica sobre diseño ve a la **Pag. 29**

Precios NO incluye diseño
 Precios NO incluyen IVA

Sobres Bolsa

Selección de color

| Impresión* | Tamaño | Cant. | Bond 90 g | Opalina 125 g |
|---------------------------------|---------|-------|-------------|---------------|
| Impresos a color en ambas caras | Carta: | 1,000 | \$11,665.00 | \$16,450.00 |
| | Oficio: | | \$13,250.00 | \$17,485.00 |

Sin ventana. Incluyen goma para cerrar

Dale un toque profesional a tu papelería corporativa y personaliza tus sobres con la imagen de tu empresa, te brindarán una mejor imagen ante tus clientes.



Sobre tamaño carta

Sobres Bolsa

1 tinta

Bond 90 g

| Imp. | Tamaño (cm) | 500 | 1,000 | |
|-------|------------------|------------|------------|---|
| 1 x 0 | Carta (23 x 30) | \$2,510.00 | \$4,460.00 | Sin ventana Incluyen goma para cerrar. |
| | Oficio (24 x 34) | \$3,754.00 | \$5,780.00 | |

Sobres Boston

1 tinta

Bond 90 g

| Imp. | Tamaño (cm) | 500 | 1,000 | |
|-------|-------------|----------|------------|--|
| 1 x 0 | 10.5 x 24 | \$995.00 | \$1,390.00 | Sin ventana. Incluyen goma para cerrar. |

Notas de remisión < Autocopiante >

Controlan entregas, validan recepciones, y respaldan operaciones, facilitan la facturación posterior, agilizando el inventario, optimizan la gestión interna y la relación con el cliente.

> 1/4 de carta

Medida: 13.7 x 10.2 cm

| Impresión* | Copias | 1,000 | 2,000 | 3,000 | 4,000 | 5,000 |
|------------|--------|------------|------------|------------|------------|------------|
| 1 x 0 | 1 | \$1,390.00 | \$2,645.00 | \$3,870.00 | \$5,000.00 | \$6,000.00 |
| 1 x 0 | 2 | \$1,875.00 | \$3,550.00 | \$5,235.00 | \$6,750.00 | \$8,150.00 |

mismo diseño



Nota a 2 tintas

> 1/2 carta

Medida: 20.5 x 13.7 cm

| Impresión* | Copias | 1,000 | 2,000 | 3,000 | 4,000 | 5,000 |
|------------|--------|------------|------------|------------|------------|-------------|
| 1 x 0 | 1 | \$1,695.00 | \$2,610.00 | \$4,720.00 | \$6,600.00 | \$7,370.00 |
| 1 x 0 | 2 | \$2,540.00 | \$4,830.00 | \$7,090.00 | \$9,145.00 | \$11,055.00 |

mismo diseño

Las notas de remisión incluyen pagado y folio en caso de ser requerido

Medidas y márgenes de seguridad

Volante de 1/4 de carta
Medida: 13.7 x 10.2 cm.
Área de seguridad: 12.7 x 9.2 cm.

Volante de 1/2 carta
Medida: 20.5 x 13.7 cm.
Área de seguridad: 19.3 x 12.5 cm.

Sobre carta
Cara principal: 24 x 30 cm.
Área segura: 22.6 x 29.1 cm.

Sobre oficio
Cara principal: 24 x 36.5 cm.
Área segura: 22.6 x 35.1 cm.



Solicita la plantilla de estos productos: 56 3666 5779 / ventas@sellomatic.com.mx / www.sellomatic.com.mx

Entrega

Sobres Bolsa en bond (selección):
5 días hábiles

Sobres Bolsa en opalina (selección):
7 días hábiles

Sobres Bolsa en bond 1 TINTA:
3 días hábiles

Sobres Boston 1 TINTA:
3 días hábiles

Notas de remisión:
5 días hábiles

* IMPRESIÓN
4 x 0 Color al frente y vuelta en blanco
4 x 1 Color al frente y vuelta en tinta negra
4 x 4 Color al frente y color en vuelta

Tinta adicional Sobres y Notas
\$500.00

Información técnica sobre diseño ve a la
Pag. 29

Precios NO incluye diseño
Precios NO incluyen IVA

REVISTAS, LIBROS, CATÁLOGOS, PASTA DURA, GRAPA A CAB

IMPRESIÓN y ENCUADERNADO

Solicita tu cotización:

📞 55 3666 5779

ventas@sellomatic.com.mx

*Para hacer la imposición de forma adecuada de tu proyecto editorial debes entregar las páginas de forma independiente. Recuerda agregar un rebase de 3 mm. por lado.

OGOS, PASTA DURA, GRAPA A CABALLO, HOT MELT, WIRE-O,

A CABALLO, HOT MELT, WIRE-O, REVISTAS, LIBROS, CATÁL

ALLO, HOT MELT, WIRE-O, REVISTAS, LIBROS, CATÁLOGOS, PASTA DURA, GRAPA



673781276db6-0775004992

MAQUILAS

En Sellomatic Impresores ofrecemos un servicio de maquila profesional diseñado para ampliar la capacidad de producción de nuestros clientes de manera rápida, eficiente y confiable.

Ponemos a tu disposición nuestra experiencia, equipo técnico y maquinaria especializada para realizar tus trabajos como si fueran propios, garantizando calidad, precisión y tiempos de entrega muy cortos.

Podemos maquilar desde pre-prensa CTP, impresión, laminados, barnices UV, suajado, corte, doblado, engomado, hot melt, hot stamping, Wire-O, perforado, folio, retráctilado y más.

Nuestro objetivo es que concentres todas tus necesidades de artes gráficas en un solo lugar, aprovechando nuestra infraestructura y eliminando retrabajos o complicaciones técnicas.

Con Sellomatic, tu maquila se convierte en una extensión confiable de tu negocio.

Maquilas

Contamos con uno de los equipos de impresión más precisos del mercado. De esta manera garantizamos una óptima calidad y al precio más bajo.

HEIDELBERG SPEEDMASTER

- 8 oficios - 5 colores 72 x 102 cm.

> Entrada a maquina

| Cantidad de hojas | Costo por color |
|--------------------|-----------------|
| 1,000 | \$410.00 |
| 2,000 | \$350.00 |
| 3,000 | \$300.00 |
| 4,000 | \$250.00 |
| 5,000 | \$220.00 |
| 6,000 | \$210.00 |
| 7,000 | \$205.00 |
| 8,000 | \$200.00 |
| 9,000 | \$180.00 |
| 10,000 | \$170.00 |
| 11,000 a 19,000 | \$160.00 |
| 19,001 a 39,000 | \$150.00 |
| 39,001 a 49,000 | \$140.00 |
| 49,001 en adelante | \$130.00 |

> Placas de impresión

| CTP | dimensiones | Precio por lámina |
|------------------|-------------|-------------------|
| Lamina 8 oficios | 1030 x 790 | \$410.00 |

> Otros servicios de maquila

- > Pre-prensa directo a placa (CTP)
- > Impresión
- > Laminado mate y brillante
- > Barniz UV brillante
- > Barniz UV texturizado
- > Barniz de máquina mate y brillante
- > Barniz UV a registro
- > Barniz a registro al alto relieve
- > Engrapado
- > Hot melt
- > Wire-O
- > Doblez
- > Suajado
- > Corte
- > Folio
- > Hot Stamping
- > Pegado
- > Retractilado
- > Engomado

Términos y Condiciones:

Una buena Impresión comienza con el papel. Procuramos no recibir materiales en mal estado tanto en papel como en placas. El papel debe ser entregado en paquetes contados, rotulados con nombre y cantidad.

- En sulfatada de 16 y 18 pts. se cobrará 15% adicional.
- En impresión de plastas (CMYK) se cobrará el doble de la entrada de máquina.
- En impresión de Pantones se cobrará el triple de la entrada de máquina.
- En Pantone en plasta se cobrará el cuádruple de la entrada de máquina.

Es obligación del cliente traer su archivo en formato digital optimizado para impresión en la medida del pliego que requiere cuidando el área de impresión (.cdr, .ai, .pdf calidad para prensa).

Si requiere el servicio de formación (imposición) de archivos tendrá un costo extra, al igual que cualquier otra modificación que requiera su diseño para su correcta impresión.

Por ningún motivo **Sellomatic Impresores** proveerá los insumos utilizados en caso de no cumplir con la expectativa de impresión, para una reimpresión el cliente deberá proveer los insumos y **Sellomatic Impresores** realizará la impresión.



Cotizaciones:  55 3666 5779 / ventas@sellomatic.com.mx

Información técnica
sobre diseño ve a la

Pag. 29

Precios NO incluye diseño
Precios NO incluyen IVA

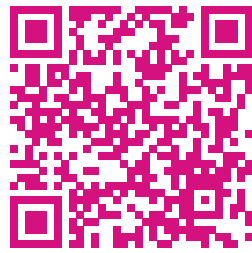

673781278db6-0775004992

DIGITAL

En Sellomatic Impresores, la impresión digital es la solución ideal para tirajes cortos, rápidos y totalmente personalizados. Este sistema imprime directamente desde un archivo digital, lo que permite una producción ágil, sin necesidad de placas y con la flexibilidad de ajustar diseños incluso en el último momento.

Ofrecemos impresión a color en una amplia variedad de papeles y cartulinas, incluyendo couché, bond, opalina, sulfatada y adhesivos. La impresión digital permite incorporar datos variables, códigos, nombres e información personalizada en cada pieza, manteniendo excelente calidad y nitidez.

Es perfecta para tarjetas, folletos, etiquetas, menús, credenciales y proyectos que requieren inmediatez. Con Sellomatic obtienes velocidad, versatilidad y resultados profesionales en cada impresión, adaptándonos exactamente a tus necesidades.

Productos en Impresión Digital

> Tarjetas de presentación

Medida: 9 x 5 cm

| Cantidad | 4 x 0* | Texturizado o laminado | 4 x 1 o 4 x 4* | Texturizado o laminado |
|----------|----------|------------------------|----------------|------------------------|
| 100 | \$140.00 | \$205.00 | \$205.00 | \$265.00 |
| 200 | \$260.00 | \$370.00 | \$390.00 | \$495.00 |
| 300 | \$350.00 | \$510.00 | \$555.00 | \$710.00 |
| 400 | \$455.00 | \$680.00 | \$710.00 | \$935.00 |
| 500 | \$555.00 | \$825.00 | \$875.00 | \$1,145.00 |
| 600 | \$645.00 | \$965.00 | \$1,035.00 | \$1,350.00 |
| 700 | \$720.00 | \$1,115.00 | \$1,180.00 | \$1,570.00 |
| 800 | \$815.00 | \$1,255.00 | \$1,320.00 | \$1,760.00 |
| 900 | \$875.00 | \$1,350.00 | \$1,455.00 | \$1,940.00 |
| 1,000 | \$935.00 | \$1,485.00 | \$1,540.00 | \$2,140.00 |

> Tipos de papel para impresión digital

- Papel couché de 150 g y 200 g
- Cartulina Sulfatada de 10 y 12 pts.
- Opalina blanca de 225 g.
- Papel couché adhesivo
- Papel bond de 90 y 120 g.

> Algunos acabados para imp. digital

| | |
|---------------------|---|
| Despunte | \$40.00 x esquina, x millar |
| Doblez | \$185.00 1 o 2 dobleces x millar |
| Corte | Costo mínimo \$35.00 \$4.00 a partir de la 9a. bajada |
| Engrapado a caballo | \$120.00 Se cobra por ciento hasta 32 páginas |
| Pleca de doblez | \$550.00 x millar |
| Perforación | \$110.00 x millar |
| Folio | \$190.00 de 1 a 1,000 folios |

> Tabloide rebasado

Medida: 33 x 47.5 cm

| Cantidad | 4 x 0* | Texturizado o laminado | 4 x 1 o 4 x 4* | Texturizado o laminado |
|-----------|---------|------------------------|----------------|------------------------|
| 1 a 50 | \$15.00 | \$29.00 | \$27.00 | \$41.00 |
| 51 a 100 | \$14.00 | \$27.00 | \$25.00 | \$38.00 |
| 101 x 150 | \$13.00 | \$25.00 | \$21.00 | \$32.00 |
| 151 o más | \$12.00 | \$21.00 | \$19.00 | \$28.00 |

> Tabloide rebasado adhesivo y suaje digital

| Cantidad | 4 x 0* | Texturizado o laminado | Impresión + suaje digital | Imp. c/laminado + suaje digital |
|-----------|---------|------------------------|---------------------------|---------------------------------|
| 1 a 50 | \$19.00 | \$31.00 | \$43.00 | \$57.00 |
| 51 a 100 | \$17.00 | \$29.00 | \$37.00 | \$50.00 |
| 101 x 150 | \$16.00 | \$27.00 | \$34.00 | \$46.00 |
| 151 o más | \$15.00 | \$24.00 | \$31.00 | \$40.00 |



Etiquetas adhesivas, medio suaje digital

Solicita la plantilla de estos productos: [56 3666 5779](https://www.whatsapp.com/business/contact?phone=5299536665779) / ventas@sellomatic.com.mx / www.sellomatic.com.mx



Puede ser a partir de un par de horas, hasta algunos días ya que la producción en este sistema de impresión es muy variado y depende de los acabados del proyecto**

Acabados adicionales en productos de impresión digital

En caso de requerir un acabado adicional solicita te confirmen día y hora de entrega.**
[56 3666 5779](https://www.whatsapp.com/business/contact?phone=5299536665779) [5578 2805](https://www.whatsapp.com/business/contact?phone=5299555782805) ventas@sellomatic.com.mx

* IMPRESIÓN
 4 x 0 Color al frente y vuelta en blanco
 4 x 1 Color al frente y vuelta en tinta negra
 4 x 4 Color al frente y color en vuelta

Costo de despunte por esquina:
\$40.00

Información técnica sobre diseño ve a la
Pag. 29

Precios NO incluye diseño
 Precios NO incluyen IVA

Credenciales

Verifican identidad y autenticidad, siendo cruciales para acceso seguro (trabajo, edificios), validación profesional (destacar en CVs, demostrar habilidades) y seguridad en transacciones (productos, datos), además mejoran la eficiencia, el control y la confianza en entornos digitales y físicos.

> Credenciales **HD** PVC

| Cantidad | 4 x 0* | 4 x 4 |
|----------|---------|---------|
| 1 a 5 | \$31.00 | \$55.00 |
| 6 x 20 | \$29.50 | \$50.50 |
| 21 o más | \$28.00 | \$47.00 |

Impresión de Borde a Borde

+ Resolución + Color

+ Brillo + Durabilidad



Credencial HD PVC

Hot Stamping

Es una técnica de impresión por transferencia térmica, se trabaja con cintas llamadas foil. Existe una gama muy amplia de colores, pero los mas comunes son los metalizados con lo que podrás decorar tus impresos de manera impactante.

| Nombre | Medida (cm) | 1 millar | millar adicional |
|--------|-------------|------------|------------------|
| Micro | 4 x 4.5 | \$1,060.00 | \$700.00 |
| Mini | 8 x 4.5 | \$1,230.00 | \$880.00 |
| Mix | 9 x 9.5 | \$1,885.00 | \$1,425.00 |
| Stone | 19.5 x 4.5 | \$1,970.00 | \$1,520.00 |
| Max | 19.5 x 9.5 | \$3,920.00 | \$2,940.00 |

> Aplicaciones

| | | | |
|---------------|---------------------|---------------------|----------------|
| • Tarjetas | • Posters | • Folders | • Cajas |
| • Postales | • Volantes | • Calendarios | • Etiquetas |
| • Separadores | • Hojas membretadas | • Impresión digital | • Invitaciones |
| • Reglas | • Sobres | • Revistas | • Y más... |



Azul marino



Azul eléctrico



Verde



Rojo



Plata

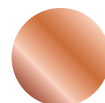

Cobre



Dorado



Dorado satín



Fucsia



Entrega

CREDECIALES:

de 1 a 20 pzs. el mismo día con pedido antes de las 14 h. de 21 pzs. en adelante al siguiente día.

HOT STAMPING:

Debe contemplar el tiempo de producción de su impreso más 6 días hábiles para la aplicación de este acabado.

Un diseño por placa. Precios no incluyen IVA El precio es por tamaño, por un solo lado y por color.

El precio NO INCLUYE diseño, impresión en offset o digital del soporte.

Los tonos pueden estar sujetos a una variación mínima según el lote de fabricación.



673f781276db6-0775004992

TAPETES

En Sellomatic Impresores, nuestro servicio de tapetes tipo spaghetti ofrece una solución duradera, funcional y totalmente personalizada para realzar la imagen de cualquier negocio. Cada tapete se fabrica a mano, colocando los colores uno por uno de acuerdo con el diseño solicitado, lo que permite reproducir logos y formas con gran definición y una resistencia excepcional.

Gracias a su estructura de filamentos de PVC, los tapetes atrapan polvo, lodo y humedad, manteniendo las áreas de entrada más limpias y seguras. Son ideales para interiores y exteriores debido a su impermeabilidad y alta durabilidad incluso en zonas de alto tránsito.

Tapetes

Frecuentemente buscamos que nuestra marca sea única a través de un buen diseño y una buena impresión. Una opción más son los tapetes personalizados que se hacen desde una pieza, no se despintan, son económicos y son permeables.

> **Costo de muestrario:** **\$100.00**

> **Costo por m²:** **MENOR a 1 m² \$2,600.00** **MAYOR a 1 m² \$2,200.00**

> **Medida mínima** **90 x 60 cm** **\$1,404.00**

> ¿Cómo cotizar un tapete?

1 Multiplica el largo por la altura del tapete deseado por ejemplo un tapete de 1.20 m de base y 0.90 m de altura. (Esta medida Incluye 3 cm de orilla achaflanada).

$$1.20 \times 0.90 = 1.08$$

2 El resultado se multiplica por 2,200 que es el precio por m²

$$1.08 \times 2,200 = 2,376$$

3 El costo de un Tapete de 1.20 x 0.90 m es de: **\$2,376.00**

- > El tapete de rizo spaguetti esta formado por filamentos continuos de vinilo de PVC.
- > El rizo o PVC respaldo que impide el paso del polvo al piso.
- > Nuestros tapetes son 100% lavables, retiran el polvo y residuos de los zapatos.
- > Funciona perfectamente para interiores y exteriores.
- > Al colocar nuestros tapetes se evita el deterioro de los pisos reduciendo considerablemente los costos de mantenimiento.
- > Se pueden elaborar diseños asimétricos.
- > Evita resbalones.
- > No genera malos olores.
- > Ideal para el tráfico medio y pesado.
- > Una gama amplia de colores.



TAPETES: 15 días hábiles

MUESTRARIO TAPETES: El mismo día

Precio incluye muestra previa digital / Precios NO incluyen IVA

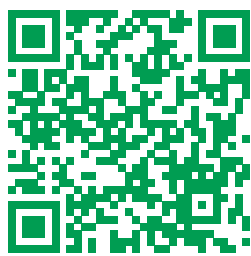

DISEÑO GRÁFICO

En Sellomatic Impresores, a través de Zona Diseño, transformamos tus ideas en proyectos listos para imprimirse con calidad profesional. Nos especializamos en papelería corporativa y también analizamos, corregimos y optimizamos tus archivos para asegurar una reproducción impecable. Nuestro equipo creativo te acompaña en cada etapa, ofreciendo propuestas claras, funcionales y alineadas a tus objetivos visuales.

Zona Diseño: experiencia, precisión y un gran equipo respaldando cada detalle de tu diseño.

Diseño Gráfico

Estos son **COSTOS BÁSICOS DE DISEÑO (no incluye impresión)** de los productos que se presentan en esta lista de precios. También puedes solicitar una cotización para volver tangible el proyecto que tengas en mente.

| Producto / tamaño | 4 x 0 | 4 x 1 o 4 x 4 |
|--------------------------------|-----------|---------------|
| Tarjetas de presentación | \$250.00 | \$360.00 |
| Tarjeta doble hasta 1/2 oficio | \$360.00 | \$490.00 |
| Hoja membretada | \$490.00 | No aplica |
| Folleto t/carta u oficio | No aplica | \$850.00 |
| Tabloide | \$605.00 | No aplica |
| Poster 4 cartas en adelante | \$605.00 | No aplica |
| Folder | \$490.00 | \$850.00 |
| Sobre | \$360.00 | No aplica |
| Vectorización | \$360.00 | No aplica |

> Un buen diseño es sinónimo de una buena impresión.

Toma en cuenta los siguientes puntos para que la recepción de tus archivos sea más ágil y obtengas una correcta impresión.

Perfil de salida : **CMYK** Resolución: **300 ppp** Fuentes tipográficas: **EN CURVAS**
 Color en textos negros **C=00, M=00, Y=00, K=100%** Plastas negro intenso **C=60, M=30, Y=30, K=100%**

> ¿Tienes problemas con un color?



Todos los diseños requieren de un tratamiento especial, ya que cada trabajo tiene diferentes requerimientos para cumplir con las expectativas como: retoque digital, vectorización, investigación, captura de datos, entre otros. Es por esto que **EL COSTO DEL DISEÑO PUEDE VARIAR.**

- > La búsqueda o creación de imágenes específicas puede generar costos adicionales al diseño.
- > Si el cliente aporta las imágenes Zona Diseño y/o **Sellomatic Impresores** da por entendido que cuenta con los derechos para el uso y reproducción de éstas.
- > La información debe de ser redactada y proporcionada por el cliente en un archivo digital o en el cuerpo de un correo electrónico, de no ser así, **la captura de datos y/o investigación puede generar costos adicionales al diseño.**

Tus diseños deben estar preparados en:



los formatos JPG, TIFF o PSD deben estar a 300 ppp y en CMYK, con las especificaciones de color mencionadas.

Archivos PDF DEBEN ESTAR OPTIMIZADOS PARA PRENSA



Los archivos PDF generados en Microsoft Office, programas y/o aplicaciones **GRATUITAS** de diseño **NO SON ÓPTIMAS**, dificultan la preparación del documento y muy difícilmente se obtienen resultados profesionales en impresión.

Nuestros diseñadores revisan los archivos, pero es responsabilidad del cliente entregarlos en las condiciones óptimas para su correcta impresión.

Sellomatic Impresores se reserva el derecho de reimpresión en caso de no cumplir con las condiciones antes mencionadas.

No se hace igualación de color vs muestras otorgadas por el cliente al 100% ya sean físicas o electrónicas y pueden tener una variación del $\pm 10\%$ que se considera aceptable, ya sea que se compare frente y vuelta del mismo proyecto con la misma calibración de color y/o en impresiones atemporales del mismo.



Ponemos a tu disposición archivos de dimensiones, márgenes y guía de color:

Entrega

Recibirás una muestra preliminar vía e-mail o whatsapp en menos de 24 hrs.

* IMPRESIÓN
 4 x 0 Color al frente y vuelta en blanco
 4 x 1 Color al frente y vuelta en tinta negra
 4 x 4 Color al frente y color en vuelta

No se reciben cambios ni autorización vía telefónica, ya que requerimos tener todo por escrito.

Precios NO incluyen impresión
Precios NO incluyen IVA



Tu pedido por CORREO ELECTRÓNICO

ventas@sellomatic.com.mx



- 1 Para iniciar el proceso es necesario que tu diseño cuente con las especificaciones técnicas para su impresión, esta información la podrás encontrar en la pág. 34
- 3 Tomando en cuenta los puntos anteriores ya puedes enviarnos tu correo electrónico con tu diseño, la descripción de lo que requieres y muy importante, la ficha de pago que deberá ser del total del material solicitado.
- 5 Además te informamos cuándo y dónde podrás recoger tu producto (tenemos distintas opciones de entrega, mayor información consultar pág. 44) En este punto ya no se podrá realizar cambio y/o cancelación alguna. Comienza la producción de tu pedido.

2 Indica en el cuerpo del correo los siguientes puntos:

| | | | | |
|--|--|--|---|---|
| A Producto <ul style="list-style-type: none">- Tarjetas,- Postales,- Volantes,- Etc. | B Medida y cantidad: 1 millar  | C Papel: <ul style="list-style-type: none">- Sulfatada- Couché- Bond- Etc. | D Impresión: <ul style="list-style-type: none">- Digital- Offset- 4 x 0- Etc. | E Acabado: <ul style="list-style-type: none">- Laminado- Barniz a registro- Suaje- Etc. |
|--|--|--|---|---|

4 Al recibir tu correo electrónico un diseñador corroborará que se cumplan las características anteriores, si todo es correcto se te enviará por este mismo medio tu número de pedido*, en caso contrario esto afectará el tiempo de entrega.

*En caso de no recibir algún correo electrónico por parte de **Sellomatic Impresores**, podrás comunicarte por los siguientes medios: página web, facebook, whatsapp.
Nota: Este proceso aplica sólo para los productos de línea, en caso de requerir un producto especial, primero solicitar tu cotización a través del mismo correo.

Impresión en Gran Formato

La impresión en gran formato es crucial para maximizar la visibilidad de marca y captar la atención del público rápidamente mediante vallas, lonas y pósters de alta calidad.

| | m ² /ml | 720 dpi | 1440 dpi |
|--|--------------------|-----------------------|-----------------------|
| > Lona Front 13 oz | m2 | \$ 156. ⁰⁰ | \$ 240. ⁰⁰ |
| > Lona Mesh | m2 | \$ 300. ⁰⁰ | \$ 360. ⁰⁰ |
| > Lona Backlight | m2 | \$ 290. ⁰⁰ | \$ 350. ⁰⁰ |
| > Vinil Blanco Mate | ml (ancho 1.5 m) | \$ 240. ⁰⁰ | \$ 290. ⁰⁰ |
| > Vinil Blanco Brillante | ml (ancho 1.5 m) | \$ 260. ⁰⁰ | \$ 310. ⁰⁰ |
| > Vinil Blanco Brillante Antiburbuja | ml (ancho 1.5 m) | \$ 330. ⁰⁰ | \$ 380. ⁰⁰ |
| > Vinil Micro Perforado | ml (ancho 1.5 m) | \$ 310. ⁰⁰ | \$ 360. ⁰⁰ |
| > Corte a Registro (no incluye impresión) | Medida 140 x 89 cm | \$280. ⁰⁰ | |
| > Estructura Banner (no incluye impresión) | Medida 60 x 160 cm | \$275. ⁰⁰ | |
| | Medida 80 x 180 cm | \$300. ⁰⁰ | |

Sellos

Son herramientas fundamentales en el ámbito administrativo, comercial y legal. Proporcionan un método rápido, económico y eficiente para autenticar, organizar y validar documentos.

- > Autoentintable
- > Fechador
- > De madera
- > Sello en seco
- > Tintas
- > Tampones de tinta para sellos manuales

PREGUNTA PRECIOS Y MEDIDAS 56 3666 5779 / ventas@sellomatic.com.mx / www.sellomatic.com.mx



Entrega

Gran Formato:

1 día hábil. La entrega se hará después de las 12 h.

Sellos

3 días hábiles.

Precios NO incluye diseño

Precios NO incluyen IVA

Entregas

Contamos con distintas opciones de entrega para que puedas tener tu producto en tus manos.

< Sin costo >

Recoge tu pedido en cualquiera de nuestras sucursales, Sucursal 5 de Febrero o Sucursal Chabacano, solo tienes que indicarnos en cuál lo recogerás. En caso de no hacerlo, el pedido se encontrará en Sucursal 5 de Febrero

< Envío a domicilio >

Recibe tu producto en tu domicilio en la Ciudad de México y área metropolitana*, esta modalidad de entrega es a pie de calle, no importa la cantidad ni el peso.

\$200.00

< Envío especial >

Si requieres que tu producto sea entregado en la Ciudad de México y área metropolitana*, en alguna oficina, edificio o si tu domicilio cuenta con un número interior, este se convierte en un envío a domicilio especial. No importa la cantidad ni el peso.

\$300.00

< Envío foráneo >

Atendemos con gusto cualquier pedido dentro de la República Mexicana. El costo de envío se calcula con base en el peso y no influye la distancia.

*Excepción de algunas zonas. Consulta la cobertura de tu domicilio antes de realizar el pago de este servicio. No aplica en maquilas.

UV Barniz UV brillante

TX Barniz UV texturizado

LM Laminado mate

BR Barniz a registro al alto relieve

X Sin Acabado

> Peso en kg por millar OFFSET

Sulfatada de 12 pts.

| Producto | UV | TX | LM | BR |
|-----------------------------|-----|-----|------|------|
| Tarjetas | 1.5 | 1.5 | 1.7 | 1.7 |
| Postal standard y Americana | 4.5 | 4.5 | 5.1 | 5.1 |
| Postal europea y premier | 6 | 6 | 6.8 | 6.8 |
| Postal expo y horizonte | 9 | 9 | 10.2 | 10.2 |
| Folder carta 2 solapas | 51 | 51 | 59 | 59 |



| Producto | Couché 130 g. | | Bond 90 g. | Opalina 125 g. |
|--|--------------------|-----|------------|----------------|
| | X | LM | X | X |
| Volantes Sellomatic 1/4 de carta. | 2.2 | 2.9 | -- | -- |
| Volantes Sellomatic 1/3 de carta. | 2.9 | 3.2 | -- | -- |
| Volantes Sellomatic 1/2 carta | 4.4 | 5.8 | -- | -- |
| Volantes Sellomatic tamaño carta | 8.8 | 9.6 | -- | -- |
| Volantes medida Real 1/4 de carta | 2.2 | 2.9 | -- | -- |
| Volantes medida Real 1/2 de carta | 4.4 | 5.8 | 3.2 | 4.4 |
| Volantes medida Real tamaño carta | 8.8 | 9.6 | 6.2 | 8.2 |
| Sobre carta | -- | -- | 17.5 | 22 |
| Sobre oficio | -- | -- | 21.5 | 27 |
| Tapete | 8.2 m ² | -- | -- | -- |

> Costos de envío

| Kg. | Precio |
|-----|-------------------|
| 2 | \$200.00 |
| 5 | \$230.00 |
| 10 | \$340.00 |
| 15 | \$430.00 |
| 20 | \$530.00 |
| 25 | \$620.00 |
| 30 | \$720.00 |
| 35 | \$780.00 |
| 40 | \$860.00 |
| 45 | \$960.00 |
| 50 | \$1,020.00 |

Precios no incluyen i.v.a.

Una vez enviado tu producto la responsabilidad del paquete pasa a ser del servicio de paquetería. Si tuvieras una mejor opción de envío, bríndanos la información y así podremos darte un mejor servicio.

> Peso en kg por ciento DIGITAL

| Producto | Sulfatada 10 pts. | | | Sulfatada 12 pts. | | |
|--------------------------|-------------------|------|------|-------------------|------|-----|
| | X | TX | LM | X | TX | LM |
| Tarjetas de presentación | 0.16 | 0.17 | 0.19 | 0.17 | 0.18 | 0.2 |

Aumentar 150 g. de empaque hasta 10 cientos.

Abanico



Reptil



CONTAMOS
CON BARNIZ
UV TEXTURIZADO

Solicita estos acabados en
tarjetas, postales, reglas,
folders, revistas, etc.

También disponible
como servicio de maquila.

ESTE ACABADO SE APLICA SOLO
POR UNA CARA DE LA IMPRESIÓN



Sellomatic 5 de Febrero:
5 de Febrero No. 246 Loc. A-1
Esq. con Ángel de la Peña
Col. Obrera C.P. 06800
Alcaldía Cuauhtémoc, CDMX

Lunes a Viernes 9 a 18 h.
Sábados de 9:30 a 14 h.



Sellomatic Chabacano:
José Peón Contreras No. 103 Loc. B
(Eje 3 Sur) casi esq. con Isabel la Católica
Col. Algarín, C.P. 06880
Alcaldía Cuauhtémoc, CDMX

Lunes a Viernes de 9:30 a 18:30 h.
Sábados de 9:30 a 14:00 h.



55 3666 5779



55 5578 2805



ventas@sellomatic.com.mx



[/sellomatic](https://www.facebook.com/sellomatic)



www.sellomatic.com.mx